

ZERO HORA

# Agenda

www.guiadasemana.com.br



LUCIANA LEE, DIVULGAÇÃO

BOB SINCLAR, DIVULGAÇÃO

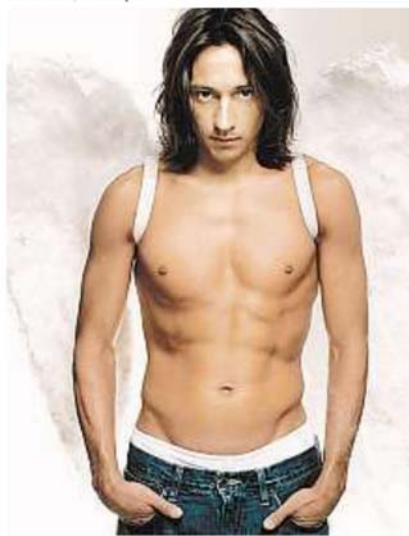

## MULHERES POR LUCIANA LEE

O universo feminino é o tema principal da exposição **Fadas**, da fotógrafa Luciana Lee, no Espaço das Artes do TRF (Otávio Francisco Caruso da Rocha, 300). Na mostra, a artista apresenta registros de mulheres no formato de retratos e autorretratos. Além de expor seu próprio autorretrato, Luciana Lee convida outras fotografias a posarem para ela. **Fadas** pode ser visitada de segunda a sexta, das 13h às 18h, com entrada franca, até 18 de março.

## CARNAVAL ELETRÔNICO NO LITORAL GAÚCHO

Dois grandes nomes internacionais da música eletrônica agitam a noite de hoje em **Xangri-Lá**, no Litoral norte. O francês Christophe Le Friant, conhecido mundialmente como **Bob Sinclair** (à esquerda), assume as pick-ups do **Maori Beach Club** (rodovia RS-389, Km-29, próximo ao Posto da Polícia Rodoviária), a partir das 2h30min, tocando hits como *Love Generation*, *World Hold On* e *The Beat Goes On*. Na primeira noite de Carnaval 2011 no **Jimbaran** (Rio Camisas, 11), quem comanda a festa é o DJ norte-americano **Kaskade** (à direita), com sucessos como *Angel On My Shoulder*. As festas começam a partir das 23h. Informações de ingressos no roteiro abaixo.



**ROSSI Atlântida**  
ONDE VOCÊ QUER ESTAR.



KASKADE, DIVULGAÇÃO

roteiro | roteiro@zerohora.com.br; roteiro.rs@guiadasemana.com.br

### exposições

#### 140 ANOS. ORA POIS! A BENEFICÊNCIA PORTUGUESA CONTA SUA HISTÓRIA

Histórias e vídeos de pessoas que passaram pelo hospital Beneficência Portuguesa.

**Museu de História da Medicina do RS** (Independência, 270), fone: (51) 3029-2900. De terça a sexta, das 11h às 19h. Sábado, domingo e feriado, das 14h às 19h. Até 30/4.

**ACERVO PERMANENTE**  
Mostra de pinturas e esculturas.

**Margs** (Praça da Aliança, s/nº), fone: (51) 3227-2311. De terça a domingo, das 10h às 19h.

**ATAPUERCA. A AVENTURA DA EVOLUÇÃO**  
Réplicas de fósseis humanos.

**Museu da PUQRS** (Ipiranga, 6.681). Ingressos a R\$ 14 (público em geral) e R\$ 10,50 (estudantes). De terça a domingo, das 9h às 17h. Até 17/4.

**ARTISTAS-PROFESSORES ATELIER LIVRE**  
Coletiva em homenagem ao cinquentário do Atelier Livre.

**Paço Municipal** (Praça Montevideo, 10). De segunda a sexta, das 9h às 12h e das 13h30 às 18h. Sábado, das 13h às 17h. Até 12/3.

**BOM FIM: UM BAIRRO, MUITAS HISTÓRIAS**  
A mostra leva os visitantes a um passeio pela história do bairro Bom Fim — um dos mais antigos e diversificados de Porto Alegre.

**Museu da UFRGS** (Osvaldo Aranha, 277). Fone: (51) 3308-3050. Segunda, das 13h às 18h. De terça a quinta, das 9h às 18h. Sexta, das 9h às 14h. Até 19/7.

**COLETIVA GRUPO D'AGUARELA**  
Mostra coletiva de aguarela.

**Espaço B do TRF** (Praia de Belas, 1.432). Fone: (51) 3255-2186. Hoje, das 10h às 18h. Último dia.

**CORPOS ASSOCIADOS**  
Xilogravuras, fotografias e videinstalações de André Oliveira.

**Galeria La Photo** (Travessa da Paz, 44). Fone: (51) 3221-6730. Hoje, das 11h às 19h. Último dia.

**DESIGN NO URNOL**  
Mostra de Henrique Steyer e Carol Teixeira.

**Studio Dell'Architeto** (Quintão Bocaúva, 978). De segunda a sexta, das 9h às 18h. Até 2/4.

**DOM PEDRO II: A IMAGEM DE UM BRASIL ILUSTRADO**  
Mostra de figuras históricas de personalidades e momentos que marcaram a trajetória do país.

**Museu João de Castilhos** (Duque de Caxias, 1.205). Fone: (51) 3221-3959. De terça a sábado, das 10h às 18h. Até 30/4.

**FLÁVIA DUZZO**  
Mostra de desenhos.

**Galeria Iherê Camargo** — Usina do Gasômetro (João Goulart, 551). Fone: (51) 3289-8100. De terça a domingo, das 14h às 19h. Até 13/3.

**FRANCA TADDEI**  
Exposição de pinturas.

**Sala Paulo Osório Flores** — Casa Torelli (Independência, 453). De segunda a sexta, das 9h às 12h e das 14h às 18h. Até 12/3.

**HENRIQUE FUHRHO**  
Exposição de obras diversas do artista.

**Margs** (Praça da Aliança, s/nº), fone: (51) 3227-2311. De terça a domingo, das 10h às 19h. Até 20/3.

**HÔ MONTEIRO**  
Mostra de pinturas de paisagens urbanas *Memórias Remanescentes*.

**StudioClio** (José do Patrocínio, 698). Fone: (51) 3254-7200. De segunda a sexta, das 9h às 19h. Até 11/3.

**IBERÊ CAMARGO — OS MEANDROS DA MEMÓRIA**  
Mostra de pinturas, desenhos e gravuras do artista.

**Fundação Iherê Camargo** (Padre Cacique, 2.000). Fone: (51) 3247-8000. De terça a domingo, das 12h às 19h. Quinta, das 12h às 21h. Até 3/4.

**INTERSEÇÃO**  
Mostra de fotografias de Diego Amaral e Marília Bianchini.

**Espaço Cultural ESPM** (Guilherme Schell, 268). De segunda a sexta, das 8h às 22h. Sábado, das 9h às 15h. Até 19/4.

**IVAN GRILLO**  
Exposição fotográfica *A Pausa do Retrato*.

**Usina do Gasômetro** (João Goulart, 551). Fone: (51) 3289-8100. De hoje a domingo, das 9h às 21h. Até domingo.

**LUCIANA LEE**  
Mostra fotográfica *Fadas*.

**Espaço das Artes do TRF** (Otávio Francisco Caruso da Rocha, 300). De segunda a sexta, das 13h às 18h. Até 18/3.

**MARIA INÊS RODRIGUES**  
Mostra retrospectiva de pinturas.

**Centro Cultural CEEE Erico Veríssimo** (Andradas, 1.223). Fone: (51) 3226-7974. De segunda a sexta, das 10h às 19h. Até 12/3.

**NA TOMADA**  
Mostra de eletrodomésticos dos anos 1950 a 1970.

**Centro Cultural CEEE Erico Veríssimo** (Andradas, 1.223). Fone: (51) 3226-7974. De segunda a sexta, das 10h às 19h. Até 30/4.

**PANORÂMICA**  
A exposição apresenta uma seleção de trabalhos em fotografia realizados por alunos do Instituto de Artes/UFRGS, da Farnecos/PUQRS e da Ulsionis.

**Galeria Gravura** (Paraguassu, 4.200). De segunda a sábado, das 10h às 19h. Domingo, das 13h às 19h. Até 24/4.

**CARNAVAL ADRENALINA**  
Festa com shows de Fat Duo, Lucas & Felipe, Luan Santana e com a bateria da escola Imperadores do Samba, respectivamente.

**Amigo Iza Club** (Avenida Central, 2.295). Ingressos a partir de R\$ 50 (pista), R\$ 130 (camarote vip feminino) e R\$ 150 (camarote vip masculino), à venda nas farmácias Mais Econômica de Capão da Canoa e Tramandá, no Condomínio Vilaço Atlântida, nas Lojas Container (Capão da Canoa e Atlântida) e no site [www.blueticket.com.br](http://www.blueticket.com.br). Hoje, a partir das 23h. Abertura dos pontos às 22h.

**PAULO TIARAJU**  
O artista apresenta a mostra de pinturas *Mulheres*.

**Espaço Novos Talentos da Assembleia Legislativa** (Praça Mel. Deodoro, 101). Fone: 3210-2924. De segunda a sexta, das 8h30 às 18h30. Até 11/3.

**REVER 10**  
Balanço da temporada 2010 na galeria.

**ArtôFoto** (São Manoel, 285). Hoje, das 14h às 18h. Último dia.

**ROSE KANAN**  
Exposição de obras de mosaico.

**Galeria de Arte do Espaço Live** (Norberto Farias, 122). De segunda a sexta, das 9h às 18h. Até 23/8.

**VITÓRIA DAVOGLIO**  
Mostra de pinturas *Memórias e Costas de Viajers*.

**Templo do Oriente Café & Artes** (Cel. Bordini, 92). Fone: (51) 3325-6138. De segunda a sexta, das 11h às 23h. Até 31/3.

**grande porto alegre**  
GRAVATAÍ

**DANIEL LION**  
Exposição de croquis do estilista e figurinista.

**Teatro do Sesc Vale do Gravataí** (André Gomes, 1.241). Fone: (51) 3497-6263. De segunda a sexta, das 9h às 20h. Até 19/4.

**litoral ATLÂNTIDA**

**ATLÂNTIDA ARTE**  
Mostra coletiva com Breno Nora, Helena Francisconi, Grupo Lorena Steiner/Cynthia Stógia Silvia Angemi, Roseli Deon e Susana Luft.

**Galeria Gravura** (Paraguassu, 4.200). De segunda a sábado, das 10h às 19h. Domingo, das 13h às 19h. Até 24/4.

**CARNAVAL ADRENALINA**  
Festa com shows de Fat Duo, Lucas & Felipe, Luan Santana e com a bateria da escola Imperadores do Samba, respectivamente.

**Amigo Iza Club** (Avenida Central, 2.295). Ingressos a partir de R\$ 50 (pista), R\$ 130 (camarote vip feminino) e R\$ 150 (camarote vip masculino), à venda nas farmácias Mais Econômica de Capão da Canoa e Tramandá, no Condomínio Vilaço Atlântida, nas Lojas Container (Capão da Canoa e Atlântida) e no site [www.blueticket.com.br](http://www.blueticket.com.br). Hoje, a partir das 23h. Abertura dos pontos às 22h.

**XANGRI-LÁ**

**BOB SINCLAR**  
O DJ é a atração principal do Carnaval Maori Beach Club, que conta ainda com apresentações de Grazi Androtti, Nacional Kid e Andreinho, entre outros.

**Maori Beach Club** (rodovia RS-389, Km-29, próximo ao Posto da Polícia Rodoviária). Ingressos a partir de R\$ 40 (feminino) e R\$ 60 (masculino). Hoje, a partir das 23h.

**KASKADE**  
Festa com apresentação do DJ **Jimbaran** (Rio Camisas, 11). Fone: (51) 8401-0506. Ingressos a partir de R\$ 30. Hoje, a partir das 23h.

**ingressos**

**FATBOY SLIM**  
Os ingressos para a apresentação do DJ, na **segunda-feira**, em **Capão da Canoa**, no espaço anexo à Space On (na Estrada do Mar, Km 48, no acesso à praia de Arroio Teixeira), custam R\$ 40 (feminino — pista, 2º lote), R\$ 60 (masculino — pista, 2º lote), R\$ 100 (feminino — camarote, 1º lote), R\$ 120 (masculino — camarote, 1º lote), R\$ 150 (feminino — backstage, 1º lote) e R\$ 200 (masculino — backstage, 1º lote). Pontos de venda: nas Lojas Trópico de Porto Alegre (nos shoppings Iguatemi, Moinhos, BarraShoppingSul, Total, Bourbon Ipiranga e Praia de Belas), de Caxias do Sul (no shopping Iguatemi), de São Leopoldo (no shopping Bourbon), de Canoas (no Canoas Shopping) e de Torres (no Dunas Shopping). A venda também na Loja Pitchel (no NovoShopping), em Novo Hamburgo, e pelo site [www.mariasticket.com.br](http://www.mariasticket.com.br).

**POP MUSIC FESTIVAL**  
Os ingressos para o festival com shows de Shakira, Train, Ziggy Marley, Chiramaru e Fatboy Slim, no dia 15 de março, no Estacionamento da Fiergs (Assis Brasil, 8.787), custam R\$ 125 (pista), R\$ 350 (pista premium) e R\$ 800 (vip/ouros). Os camarotes estão esgotados. Pontos de venda:

bilhetaria do Bourbon Country (Túlio de Rosa, 80), das 14h às 22h, e lojas Colombo dos shoppings Praia de Belas e Iguatemi (de segunda a sábado, das 13h30 às 21h30), sem taxas. Teletrega pelo Ingresso Show — fones (51) 8401-0555 e 3299-0800 (de segunda a sexta, das 9h às 19h) — e pelo call center (fone 4003-1527, de segunda a sábado, das 9h às 21h). Internet: site [www.livepass.com.br](http://www.livepass.com.br) na venda pela internet e por telefone, há cobrança de taxas. O lote de ingressos com desconto para Clube do Assinante está esgotado. As entradas para o viplounge estão à venda apenas na bilhetaria do Bourbon Country, pela Teletrega Ingresso Show e pelo telefone (51) 3218-5636.

**TITANIC: A EXPOSIÇÃO — OBJETOS REAIS, HISTÓRIAS REAIS**  
Os ingressos para a exposição, em cartaz a partir do dia 17 de março, no **BarraShoppingSul** (Diário de Notícias, 300), custam R\$ 40 (público em geral) e R\$ 20 (estudantes e idosos). Pontos de venda: na loja Frac do BarraShoppingSul (de segunda a sábado, das 11h às 20h. Domingo e feriado, das 13h às 18h) e na bilhetaria da exposição, também no BarraShoppingSul (a partir do dia 14 de março), sem cobrança de taxas. Teletrega pelo fone 4003-5588 (segunda a sábado, das 9h às 21h), com cobrança de taxas. Entrada gratuita para crianças de até dois anos.

**DJAVAN**  
Os ingressos para o show, no dia 24 de março, no Teatro do Sesi (Assis Brasil, 8.787), custam R\$ 90 (mezanino), R\$ 120 (plateia alta) e R\$ 160 (plateia baixa). Pontos de venda: Multisom do Shopping Iguatemi (João Wallig, 1.800), diariamente, das 10h às 22h, e My Tickets (Andradas, 1.342), de segunda a sexta, das 9h às 15h e das 16h às 18h, e no sábado, das 9h às 14h e das 15h às 17h. Pelo site [www.ingressorapido.com.br](http://www.ingressorapido.com.br) ou teletrega Ingresso Rápido (4003-

1212). Bilhetaria do teatro a partir das 19h no dia do show. Desconto de 10% para titular do Clube do Assinante e acompanhante (somente na My Tickets).

**MARIA GADÚ**  
Os ingressos para o show no dia 25 de março, no Teatro do Sesi (Assis Brasil, 8.787), custam R\$ 90 (mezanino), R\$ 110 (plateia alta) e R\$ 130 (plateia baixa). Pontos de venda: na bilhetaria do Teatro do Bourbon Country (de segunda a sábado, das 14h às 20h), domingos, das 14h às 20h. Teletrega pelos fones (51) 8401-0555 ou (51) 3299-0800 (de segunda a sexta, das 9h às 19h). Desconto de 10% para titulares do Clube do Assinante e 50% para idosos.

**OZZY OSBOURNE**  
Os ingressos para o show no dia 12 de abril, no Pepsi On Stage (Severo Dullius, 1.995), custam R\$ 100 (pista) e R\$ 200 (mezanino). Pontos de venda: na bilhetaria oficial, na loja Multisom (Andradas, 1.001), sem cobrança de taxas. Teletrega pelo fone 4003-5588 ou pelo site [www.ticketforfun.com.br](http://www.ticketforfun.com.br), com cobrança de taxas. Formas de pagamento: dinheiro, cartões de crédito American Express, Visa, MasterCard e Diners e cartões de débito Visa Electron e Ecarte Shop. Desconto de 10% para titular do Clube do Assinante e acompanhante. Desconto de 50% para idosos.

**ROUPA NOVA**  
Os ingressos para o show no dia 21 de abril, no Teatro do Bourbon Country (Túlio de Rosa, 80), custam R\$ 90 (pista e galerias), R\$ 100 (mezanino), R\$ 120 (plateia alta) e R\$ 160 (camarote). Pontos de venda: na bilhetaria do teatro (de segunda a sábado, das 14h às 22h. Domingos, das 14h às 20h). Teletrega pelos fones (51) 8401-0555 ou (51) 3299-0800 (segunda a sexta, das 9h às 19h). Desconto de 10% para titular do Clube do Assinante e acompanhante.

**NEY MATOGROSSO**  
Ingressos para o show, no dia 24 de abril, no Teatro do Bourbon Country (Túlio de Rosa, 80), custam R\$ 120 (galerias), R\$ 150 (mezanino), R\$ 160 (plateia alta), R\$ 190 (plateia baixa) e R\$ 230 (camarote). Pontos de venda: na bilhetaria do teatro (de segunda a sábado, das 14h às 20h). Teletrega pelos fones (51) 8401-0555 ou (51) 3299-0800 (de segunda a sexta, das 9h às 19h). Desconto de 10% para titular do Clube do Assinante.

**ROBIN GIBB (EX-BEE GEES)**  
Os ingressos para o show transferido para o dia 7 de abril, no Pepsi On Stage (Severo Dullius, 1.995), custam R\$ 100 (pista — 1º lote), R\$ 150 (mezanino — 1º lote), R\$ 200 (pista VIP — 1º lote), R\$ 2.400 (camarote para seis pessoas), R\$ 400 (camarote individual). Pontos de venda: camarotes são vendidos pelo telefone (51) 3211-2838. Os demais ingressos, nas lojas Commenter do Shopping Iguatemi e do BarraShoppingSul e nas lojas Vivo do Praia de Belas Shopping e da 24 de Outubro, pelo site [www.opinaoingressos.com.br](http://www.opinaoingressos.com.br) ou pelo fone (51) 8401-0104.

**ROKETTE**  
Os ingressos para o show no dia 12 de abril, no Pepsi On Stage (Severo Dullius, 1.995), custam R\$ 100 (pista) e R\$ 200 (mezanino). Pontos de venda: na bilhetaria oficial, na loja Multisom (Andradas, 1.001), sem cobrança de taxas. Teletrega pelo fone 4003-5588 ou pelo site [www.ticketforfun.com.br](http://www.ticketforfun.com.br), com cobrança de taxas. Formas de pagamento: dinheiro, cartões de crédito American Express, Visa, MasterCard e Diners e cartões de débito Visa Electron e Ecarte Shop. Desconto de 10% para titular do Clube do Assinante e acompanhante. Desconto de 50% para idosos.

**ROUPA NOVA**  
Os ingressos para o show no dia 21 de abril, no Teatro do Bourbon Country (Túlio de Rosa, 80), custam R\$ 90 (pista e galerias), R\$ 100 (mezanino), R\$ 120 (plateia alta) e R\$ 160 (camarote). Pontos de venda: na bilhetaria do teatro (de segunda a sábado, das 14h às 22h. Domingos, das 14h às 20h). Teletrega pelos fones (51) 8401-0555 ou (51) 3299-0800 (de segunda a sexta, das 9h às 19h). Desconto de 10% para titular do Clube do Assinante e acompanhante.

**ROUPA NOVA**  
Os ingressos para o show no dia 21 de abril, no Teatro do Bourbon Country (Túlio de Rosa, 80), custam R\$ 90 (pista e galerias), R\$ 100 (mezanino), R\$ 120 (plateia alta) e R\$ 160 (camarote). Pontos de venda: na bilhetaria do teatro (de segunda a sábado, das 14h às 22h. Domingos, das 14h às 20h). Teletrega pelos fones (51) 8401-0555 ou (51) 3299-0800 (de segunda a sexta, das 9h às 19h). Desconto de 10% para titular do Clube do Assinante e acompanhante.

**ROUPA NOVA**  
Os ingressos para o show no dia 21 de abril, no Teatro do Bourbon Country (Túlio de Rosa, 80), custam R\$ 90 (pista e galerias), R\$ 100 (mezanino), R\$ 120 (plateia alta) e R\$ 160 (camarote). Pontos de venda: na bilhetaria do teatro (de segunda a sábado, das 14h às 22h. Domingos, das 14h às 20h). Teletrega pelos fones (51) 8401-0555 ou (51) 3299-0800 (de segunda a sexta, das 9h às 19h). Desconto de 10% para titular do Clube do Assinante e acompanhante.

**ROUPA NOVA**  
Os ingressos para o show no dia 21 de abril, no Teatro do Bourbon Country (Túlio de Rosa, 80), custam R\$ 90 (pista e galerias), R\$ 100 (mezanino), R\$ 120 (plateia alta) e R\$ 160 (camarote). Pontos de venda: na bilhetaria do teatro (de segunda a sábado, das 14h às 22h. Domingos, das 14h às 20h). Teletrega pelos fones (51) 8401-0555 ou (51) 3299-0800 (de segunda a sexta, das 9h às 19h). Desconto de 10% para titular do Clube do Assinante e acompanhante.

**ROUPA NOVA**  
Os ingressos para o show no dia 21 de abril, no Teatro do Bourbon Country (Túlio de Rosa, 80), custam R\$ 90 (pista e galerias), R\$ 100 (mezanino), R\$ 120 (plateia alta) e R\$ 160 (camarote). Pontos de venda: na bilhetaria do teatro (de segunda a sábado, das 14h às 22h. Domingos, das 14h às 20h). Teletrega pelos fones (51) 8401-0555 ou (51) 3299-0800 (de segunda a sexta, das 9h às 19h). Desconto de 10% para titular do Clube do Assinante e acompanhante.

**ROUPA NOVA**  
Os ingressos para o show no dia 21 de abril, no Teatro do Bourbon Country (Túlio de Rosa, 80), custam R\$ 90 (pista e galerias), R\$ 100 (mezanino), R\$ 120 (plateia alta) e R\$ 160 (camarote). Pontos de venda: na bilhetaria do teatro (de segunda a sábado, das 14h às 22h. Domingos, das 14h às 20h). Teletrega pelos fones (51) 8401-0555 ou (51) 3299-0800 (de segunda a sexta, das 9h às 19h). Desconto de 10% para titular do Clube do Assinante e acompanhante.

**ROUPA NOVA**  
Os ingressos para o show no dia 21 de abril, no Teatro do Bourbon Country (Túlio de Rosa, 80), custam R\$ 90 (pista e galerias), R\$ 100 (mezanino), R\$ 120 (plateia alta) e R\$ 160 (camarote). Pontos de venda: na bilhetaria do teatro (de segunda a sábado, das 14h às 22h. Domingos, das 14h às 20h). Teletrega pelos fones (51) 8401-0555 ou (51) 3299-0800 (de segunda a sexta, das 9h às 19h). Desconto de 10% para titular do Clube do Assinante e acompanhante.

**ROUPA NOVA**  
Os ingressos para o show no dia 21 de abril, no Teatro do Bourbon Country (Túlio de Rosa, 80), custam R\$ 90 (pista e galerias), R\$ 100 (mezanino), R\$ 120 (plateia alta) e R\$ 160 (camarote). Pontos de venda: na bilhetaria do teatro (de segunda a sábado, das 14h às 22h. Domingos, das 14h às 20h). Teletrega pelos fones (51) 8401-0555 ou (51) 3299-0800 (de segunda a sexta, das 9h às 19h). Desconto de 10% para titular do Clube do Assinante e acompanhante.

**ROUPA NOVA**  
Os ingressos para o show no dia 21 de abril, no Teatro do Bourbon Country (Túlio de Rosa, 80), custam R\$ 90 (pista e galerias), R\$ 100 (mezanino), R\$ 120 (plateia alta) e R\$ 160 (camarote). Pontos de venda: na bilhetaria do teatro (de segunda a sábado, das 14h às 22h. Domingos, das 14h às 20h). Teletrega pelos fones (51) 8401-0555 ou (51) 3299-0800 (de segunda a sexta, das 9h às 19h). Desconto de 10% para titular do Clube do Assinante e acompanhante.

**ROUPA NOVA**  
Os ingressos para o show no dia 21 de abril, no Teatro do Bourbon Country (Túlio de Rosa, 80), custam R\$ 90 (pista e galerias), R\$ 100 (mezanino), R\$ 120 (plateia alta) e R\$ 160 (camarote). Pontos de venda: na bilhetaria do teatro (de segunda a sábado, das 14h às 22h. Domingos, das 14h às 20h). Teletrega pelos fones (51) 8401-0555 ou (51) 3299-0800 (de segunda a sexta, das 9h às 19h). Desconto de 10% para titular do Clube do Assinante e acompanhante.

**ROUPA NOVA**  
Os ingressos para o show no dia 21 de abril, no Teatro do Bourbon Country (Túlio de Rosa, 80), custam R\$ 90 (pista e galerias), R\$ 100 (mezanino), R\$ 120 (plateia alta) e R\$ 160 (camarote). Pontos de venda: na bilhetaria do teatro (de segunda a sábado, das 14h às 22h. Domingos, das 14h às 20h). Teletrega pelos fones (51) 8401-0555 ou (51) 3299-0800 (de segunda a sexta, das 9h às 19h). Desconto de 10% para titular do Clube do Assinante e acompanhante.

**ROUPA NOVA**  
Os ingressos para o show no dia 21 de abril, no Teatro do Bourbon Country (Túlio de Rosa, 80), custam R\$ 90 (pista e galerias), R\$ 100 (mezanino), R\$ 120 (plateia alta) e R\$ 160 (camarote). Pontos de venda: na bilhetaria do teatro (de segunda a sábado, das 14h às 22h. Domingos, das 14h às 20h). Teletrega pelos fones (51) 8401-0555 ou (51) 3299-0800 (de segunda a sexta, das 9h às 19h). Desconto de 10% para titular do Clube do Assinante e acompanhante.

**ROUPA NOVA**  
Os ingressos para o show no dia 21 de abril, no Teatro do Bourbon Country (Túlio de Rosa, 80), custam R\$ 90 (pista e galerias), R\$ 100 (mezanino), R\$ 120 (plateia alta) e R\$ 160 (camarote). Pontos de venda: na bilhetaria do teatro (de segunda a sábado, das 14h às 22h. Domingos, das 14h às 20h). Teletrega pelos fones (51) 8401-0555 ou (51) 3299-0800 (de segunda a sexta, das 9h às 19h). Desconto de 10% para titular do Clube do Assinante e acompanhante.